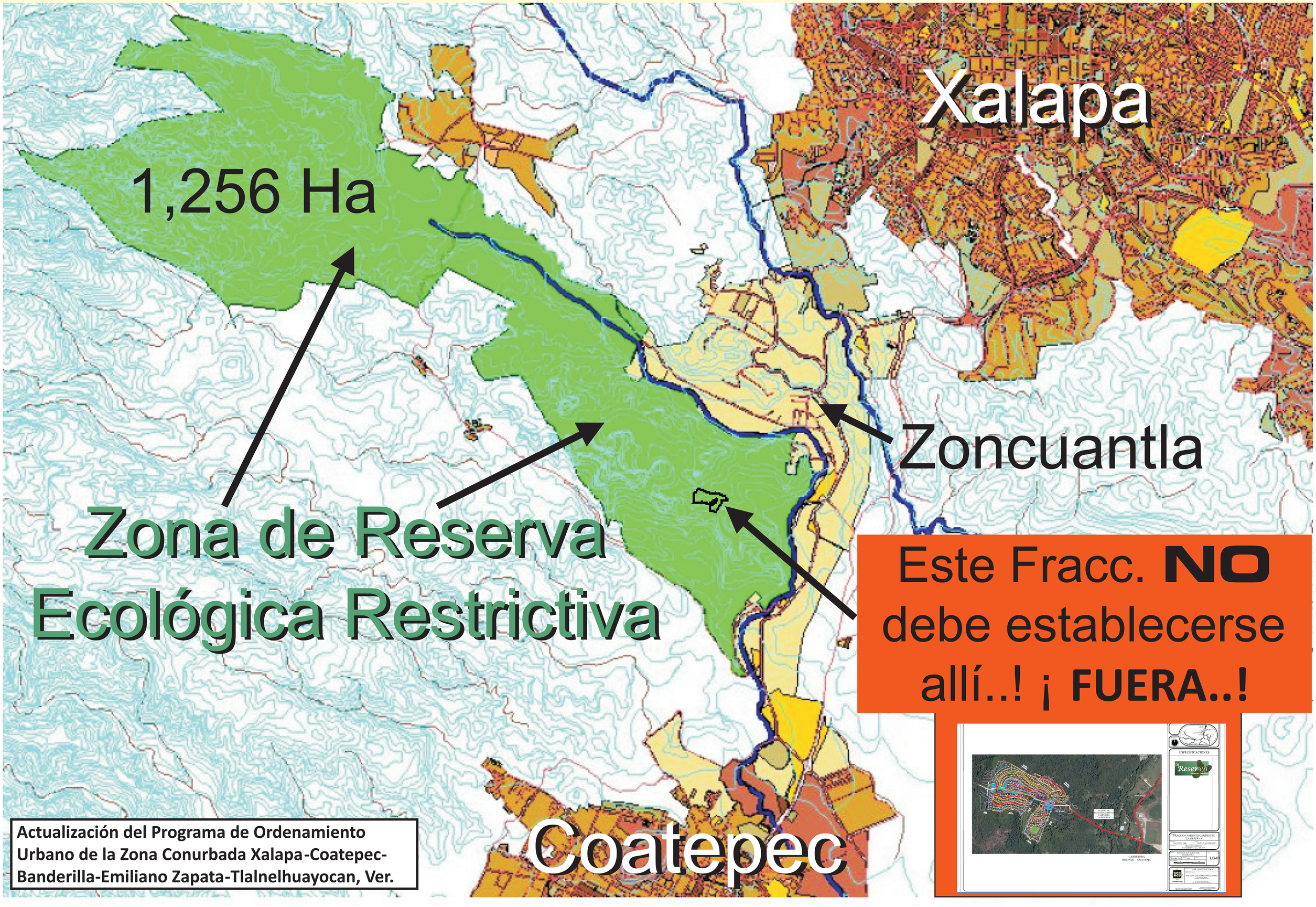Las Reservas Ecológicas son nuestro Patrimonio Natural mas valioso; no permitamos que pase a manos de la especulación de Fraccionadores...¡